

Project leader / Chargé de projet :  
FB

Part number / Numéro de pièce :  
M12H

Part name / Nom de la pièce :  
Vertical transition trim /  
Moulure de transition verticale

Designer / Concepteur :  
OS

Paint system / Système de peinture :  
TEXTURAL III, TEXTURAL IV,  
PERSPECTRA PLUS

Nominal thickness / Épaisseur nominale :  
22, 24, 26 Gauge/Jauge

Material / Matériau :  
STEEL / ACIER

Revisions / Révisions

REV.	DESCRIPTION
A	Original
-	-
-	-
-	-
-	-

Update / Mise à jour :  
2022-05-24



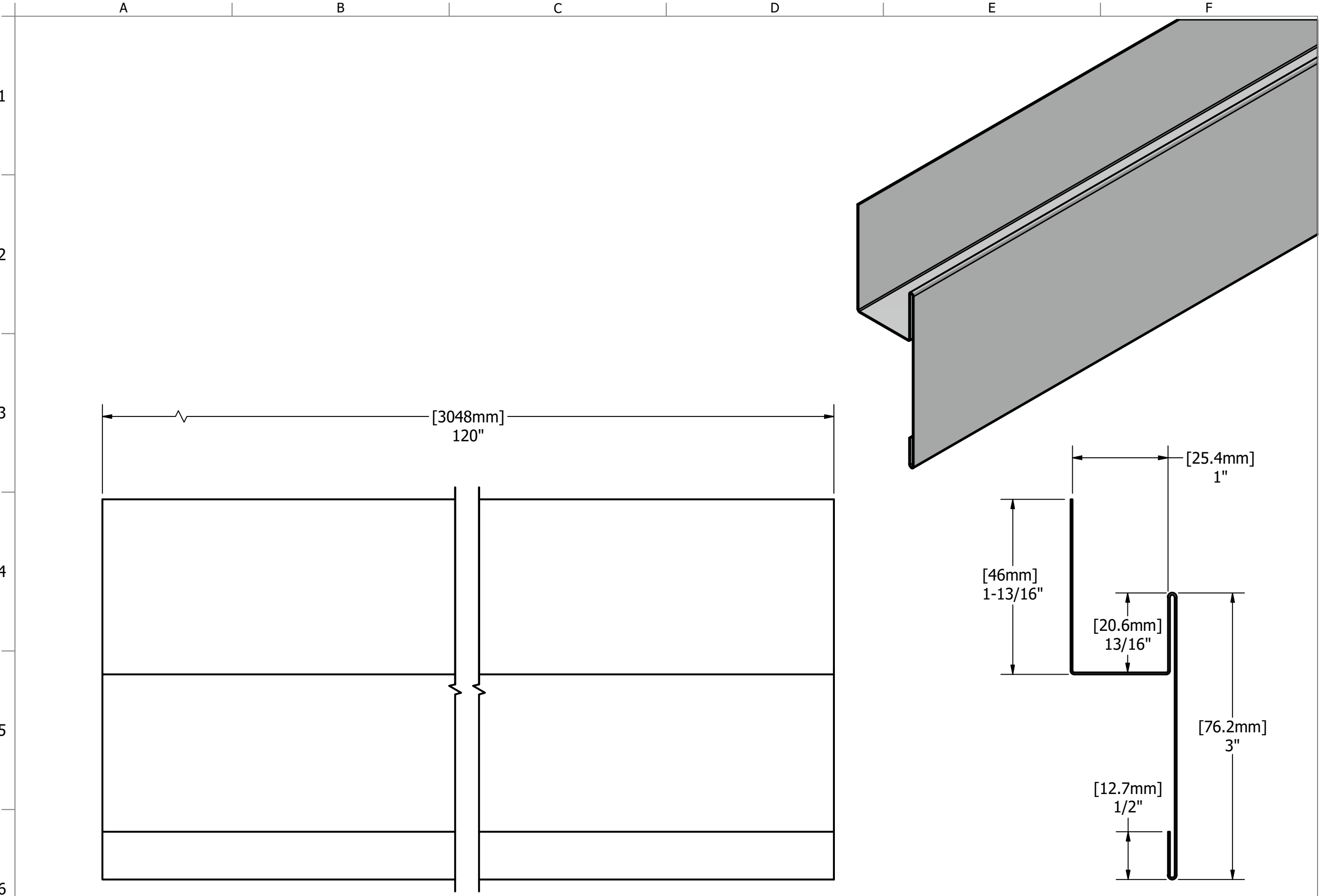

Project leader / Chargé de projet :  
**FB**

Part number / Numéro de pièce :  
**M12H**

Part name / Nom de la pièce :  
**Vertical transition trim /  
Moulure de transition verticale**

Designer / Concepteur :  
**OS**

Paint system / Système de peinture :  
**TEXTURAL III, TEXTURAL IV,  
PERSPECTRA PLUS**

Nominal thickness / Épaisseur nominale :  
**22, 24, 26 Gauge/Jauge**

Material / Matériau :  
**STEEL / ACIER**

Revisions / Révisions	
REV.	DESCRIPTION
A	Original
-	-
-	-
-	-
-	-

Update / Mise à jour :  
**2022-05-24**



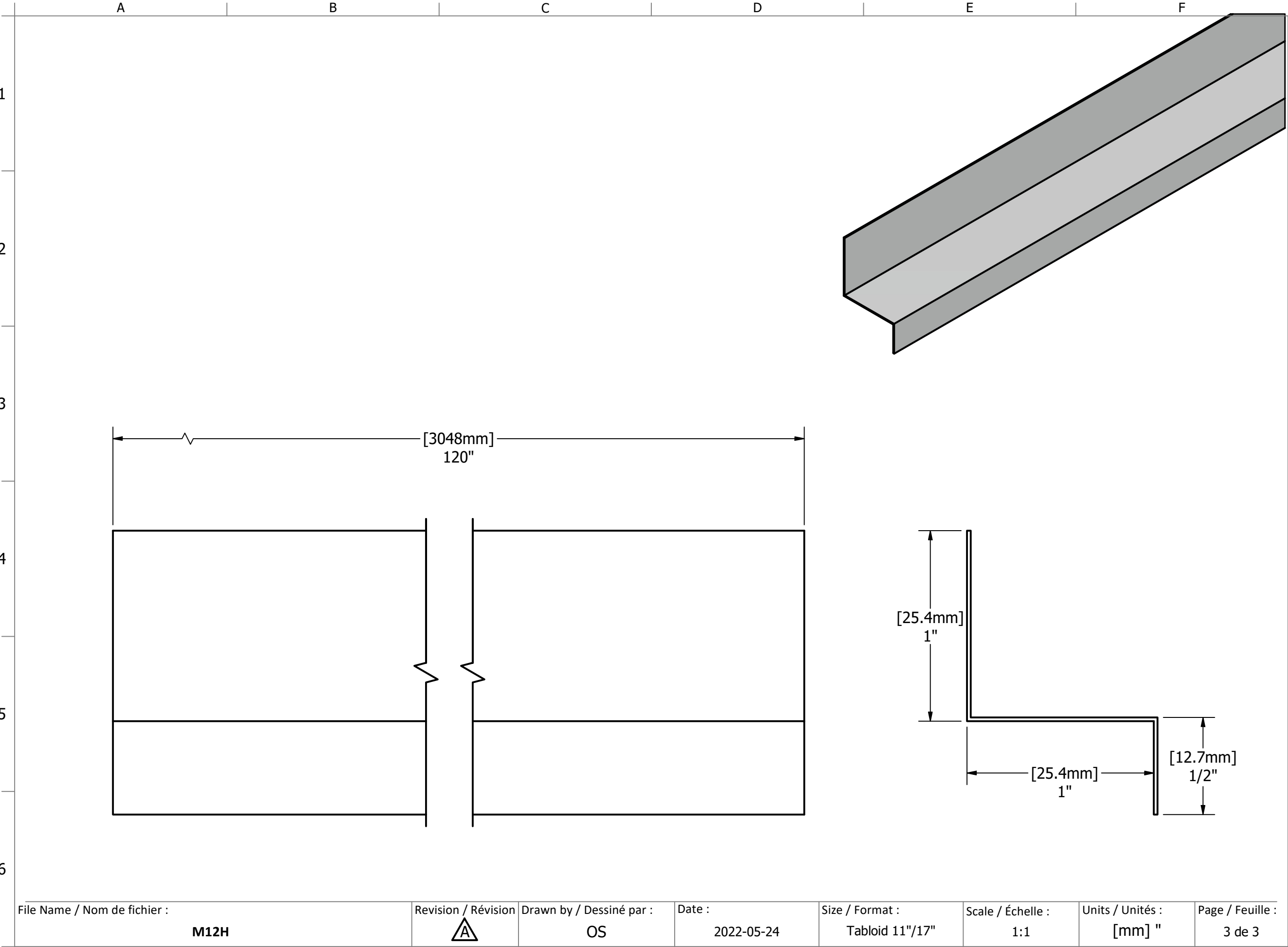

Project leader / Chargé de projet :  
**FB**

Part number / Numéro de pièce :  
**M12H**

Part name / Nom de la pièce :  
**Vertical transition trim /  
Moulure de transition verticale**

Designer / Concepteur :  
**OS**

Paint system / Système de peinture :  
**TEXTURAL III, TEXTURAL IV,  
PERSPECTRA PLUS**

Nominal thickness / Épaisseur nominale :  
**22, 24, 26 Gauge/Jauge**

Material / Matériau :  
**STEEL / ACIER**

Revisions / Révisions	
REV.	DESCRIPTION
A	Original
-	-
-	-
-	-
-	-

Update / Mise à jour :  
**2022-05-24**

